



ELECTRICIDADE DE TIMOR-LESTE



DISTRITO LAUTEM

1. INTRODUSAUN

Estatuto Diresaun Geral da Electricidade de Timor-Leste (DGE)

EDTL Distrito de Lautem hahu servisu iha Fulan Setembro Tinan 1999 ho Membru EDTL 12 Pesoal, no oras servisu 24 Oras de Operasaun Maquina iha Sub Dist. Lospalos Vila, no 6 Oras de operasaun Maquina iha Sub Distrito Tutuala ho Pesoal nai 1. Nivel Salarial 3 no 4.

Iha Tinan 2000 hasai 5 pessoal tamba desizaun husi UNTAET no EDTL Nasional nebe hamenus oras servisu no tun ba 18 oras de operasaun Maquina ho Nivel Salarial tun ba Nivel 1,2,3 ate a Data. Ho pessoal nain 7 ho Transporte Kareta besi tua husi Diresaun Saude nebe la utiliza.

Iha Tinan 2001 aumenta Operasaun de Maquina Komunitario iha Sub Distrito iha Lautem ho 6 Oras de Operasaun Maquina ho Pesoal nai 2 iha ida Funsionario nivel 2 no 1 Voluntario.

Iha Tinan 2002 aumenta Operasaun de Maquina Komunitario iha Sub Distrito iha Iliomar ho 6 Oras de Operasaun Maquina ho nivel Salarial Kontratu Komunitario ho Pesoal nain 2.

Iha Tinan 2007 aumenta Operasaun de Maquina iha Sub Distrito iha Luro ho 6 Oras de Operasaun Maquian ho nivel Salarial Kontratu Terporaria ba Sub Distritos hotu ho nivel 1.2.

Iha Tinan 2011 Simu termo de Pose.

Sub Stasaun Distrito de Lautem

Iha Tinan 2012 Fulan Dezembro 2012 Sub Stasaun Lospalos halao Operasaun ba Sub Distrito Lautem, Luro, Tutuala, Iliomar no Lospalos Villa ho Total Kliente agora dadaun 7663.

Servisu aumenta dadaun maibe Membru EDTL Distrito Lautem mak nafatin ho kondisaun nebe iha mak hanesan: **menus recurso humano, laiha fasilidade no menus equipamentos**

ELECTRICIDADE DE TIMOR-LESTE

EDTL Distrito de Lautem dala barak hato' o difikuldades nebe ami infrenta maibe to' o ohin lora sidauk responde no ami fiar katak iha tempu tui mai Diresaun EDTL Nasional sei responde buat nebe mak EDTL Distrito presiza hodi fasilita atu bele garantia fornecimento energia ba kliente ho 24 horas.

Lista Funsionario EDTL Distrito de Lautem

No.	Sub Dist. Lps	Naran Kompleto	Pendidikan terakhir	Nivel	Tinan Rekrutamentu	Obsr.
A.						
01		Manuel Alves Pereira	D3 Politeknik	3	1999	Tinan 15
02		Calisto de Jesus	D3 Politeknik	4	1999	Tinan 15
03		Adao Ximenes	STM Listrik	3	1999	Tinan 15
03		Agusto da Costa	SMA	3	1999	Tinan 15
04		Chiquito dosa Santos	STM Listrik	3	1999	Tinan 15
05		Rogério Valentim	STM Mekanika	3	1999	Tinan 15
06		Rui dos Santos Alegria	STM Listrik	3	1999	Tinan 15
07		Hipolito deises de Sousa	STM Listrik	3	2011	Tinan 4
08		Maria Jose Dos santos	SMA	2	2010	Tinan 5
09		Rita Ribeiro	Licenciatura	3	2014	Tinan -1
10		Renato Sarmento	D3 Politeknik	4	2014	Tinan -1
11		Mascarino dos Santos	STM Listrik	3	2014	Tinan -1
12		Alberto Dias	SMA	2	2014	Tinan -1
	Total Sub A	13				
B	Sub Stasaun Lps					
13		Joanzinho dos Santos		4	2014	Tinan -1
14		Arlindo Amaral	STM Listrik	4	2014	Tinan -1
	Total Sub (B)	2				
15		Jose Branco	SMA	3	2004	Tinan 9
16		Marito V. dos Santos	SMA	2	2004	Tinan 9
C	Total Sub (C)	2				
D	Sub Dist. Luro					
17		Florida Gasmao	SMA	2	2003	Tinan 9
18		Armindo do Ceo	SMA	1	2003	Tinan 9
D	Total Sub (D)	2		2		
	Sub Dist. Tutuala					
19		Litu de Jesus	STM Listrik	3	1999	Tinan 15
20		Juvito Amaral	SMA	3	2014	Tinan -1
E	Total Sub (E)	2		2		
	Sub Dist. Iliomar					
21		Jeremias da Costa	SMA	2	2002	Tinan 9
22		Miguel Teles	SMA	1	2002	Tinan 9
F	Total Sub (F)	2		2		

Total Funsionario EDTL Distrito de Lautem : 21 posasaun komposta maibé saba Distrito U.

Problemas hirak nebe ami infrenta mak hanesan tuir mai ne'e :

•EDIFICIO

Hahu husi Tinan 1999 ate agora, Edifici Husi Distrito no Sub Distritos Laiha.

•Recursu Humano

EDTL Distrito de Lautem Recursu Humanu lasuficiente presissa aumenta ba Distrito no sub Distritos nune bele halao atendimento ho diak.

•Transporte nebe iha :

Kareta Hilux 1

Motorizada 6

Motorizada 1 Suporta husi Administrasaun Dist. Lautem.

Pressissa Aumenta transporte kareta no mororizada ba kada Sub Distritos

➤Kontador Konvensional

Implementasaun Kontador Konvensional.

Iha Tina 1999 – 2014 Fulan Abril 2014, EDTL Distrito de Lautem sei Implementa kontador Konvensional Kliente hotu-hotu kompostu husi 5 Sub Distritos.

➤Kontador Prepago.

Implementasaun Kontador Prepago.

iha Fulan Maiu 2014 EDTL Distrito de Lautem hahu Implementa Kontador Prepago ho total 2520 UN nebe halao Instalasaun iha Sub Distrito Losplaos Vila Suco Fuiloro.

ELECTRICIDADE DE TIMOR LESTE

Total sub Distritos, Sucos no Aldeias nebe assesu Energia elektrika no sidauk.

No.	Sub Ditritos	Total Sucos nebe Assessu energia eletrika	Total Sucos nebe sidauk Assessu energia eletrika	Total Aldeias nebe Assessu energia eletrika	Total Aldeias nebe Sidauk Assessu energia eletrika	Obsrv.
1	Lospalos	10	-	48	2	
2	Lautem	10	-	38	8	
3	Luro	4	2	11	10	
4	Iliomar	6	-	19	6	
5	Tutuala	2	-	7	-	
						Assesu energia Husi Total Sucos 34 no Aldeias 149
TOTAL	5	32	2	123	26	

Husi Total Sucos no Aldeias nebe hetan energia elektrika Iha Distrito de Lautem atinji ona :

91.7 % husi Total 34 Suco no 149 Aldeias nebe Kompostu husi 5 Sub Distritos.

Iha tempu agora no futuru oin mai :

EDTL Distrito de Lautem Pressissa EDIFICIO ba Distrito no Sub ditritos.

EDTL Distrito de Lautem Pressisa aumenta Recursu Humano ba Sucos nebe dok husi Sub Ditritos.

EDTL Distrito de Lautem Presissa Transporte Kareta no Motorizada ba Distrito no Sub Distritos, hudi nune bele halao atendimento ho efisien no efektivo ba konsumidores.

Ba Suco Lacawa, Wairoke no Aldeias nebe kompostu husi 4 Sub Distritos agora dadaun Dezenho kompleto iha EDTL Nasional, maibe aldeia LARIMI Suco Caenlio, sub Dist. Iliomar mak sidauk tamba dalam atu ba area refere ladun diak.

“HAMUTUK TAU MATAN ELECTRICIDADE SEI LAKAN”

ELECTRICIDADE DE TIMOR-LESTE EMPRESA PÚBLICA

EDTL, E.P

COMISSÃO EXECUTIVA

Departamento Rede Distribuição e Apoio ao Consumidor

Unidade Municipio Lautem

Rua: Trinta de Agosto Lospalos, No. Telf: +670 78256382/77346001



EDTL Diresaun Geral da Electricidade (DGE) hahu transforma nia estatuto ba Electricidade de Timor-Leste Empresa Pública (EDTL, E.P) iha loron 01 de Janeiro tinan 2022 baseia ba Decreto Lei no 29/2020 loron 22 de Julho baseia ba desizaun husi oitavo Governo Constitucional nebe lidera husi Ex^{mo}. Primeiro Ministro Taur Matan Ruak (Sr. Jose Maria de Vas Conceçelos) nudar Chefe do Governo. Ho mudansa estatuto husi Diresaun Geral Electricidade (DGE) ba iha Electricidade Timmor-Leste Empreza Publica (EDTL, E.P) fo kompetencia ba iha estrutura EDTL, E.P nebe sei lidera husi Presidente CE-EDTL, E.P, Presidente CA-EDTL, E.P, Vice Presidente EDTL, E.P, Comissario Executivo Serviços Corporativos no Comissario Executivo Serviços Tecnicos ho estrutura tomak. Baseia ba Decreto Lei no 29/2020 loron 22 de Julho artigo 2 tuir atribuisaun Autonomia hanesan temi no artigo 4 iha Decreto Lei kriausaun Empresa no execusaun politka Nasional forneseimento energia electrica no Deliberausaun Conselho Adminstrasaun iha dia 31 de Agosto de 2022 fo kompetencia no Autonomia tolu ba EDTL, E.P mak hanesan:

1. Autonomia Financeira (Financeira)
2. Autonomia Administrasaun no Kapasidade Judisiario (Administrativa no Kapasidade Judisiario)
3. Autonomia Patrimonia Propio (Patrimonio Propio)

Ho kompetencia sira nebe iha fo biban bo'ot ba membro Comissaun Executivo ho Estrutura EDTL, E.P tomak atu bele halao knar hodi bele halao servisu sira mak hanesan:

- ❖ Garante qualidade forneseimento energia electrica
- ❖ Kompleto ratio electrifikasaun iha teritorio Timor laran
- ❖ Oinsa atu bele hasae Receitas

VIZAUN NO MISAUN

VIZAUN:

EDTL, E.P sai fornecedor energia uniku ba ema no industria iha Timor-Leste

MISAUN:

- A. Garante funcionamento serbisus Produsaun, Transmisaun, Distribuisaun no Komersializasaun energia electrica iha T Timor-Leste
- B. Promove iniciativa investimento iha energia verde nebe fo vantage ekonomiku, ambiente no social
- C. Garante qualidade fornecimento energia electrica no assegura direitu sidadaun sira nian ba assesu energia liu husi prestasaun no atendimento nebe diak no equilibrio ho presu electricidade nebe refletivo ho kapasidade kompra konsumidores sira nian.

PROGRAMA SUB PROGRAMA NO ACTIVIDADES

PROGRAMA:

- Indika no halo levantamento ba area sira nebe seidauk assesu energia electricidade
- Instala kontador ba kliente hotu-hotu nebe assesu ona energia electrica
- Halo inspeksaun ba kliente sira nia utilizausaun
- Garante fornecimento energia ho qualidade

SUB-PROGRAMA:

- Implementa no monitoring programa PEN ho PEK no solar painel ba uma
- Halo melhoramento ba infraestrutura EDTL, E.P linha electricidade ho nia equipamentos sira
- Halo ou hato'o nafatin informasaun ba kliente hotu hodi evita halo ligasaun illegal, tamba ho ligasaun illegal sei estraga futuro Nasaun.

MOTTO: EDTL,E.P MUNICIPIO DE LAUTEM

**“RESULTADO SERVIÇO SEI SUKAT HO TIMOR OAN NIA HAMNESA WAINHIRA
HARE NAROMAN ELECTRICIDADE”**

ELECTRICIDADE DE TIMOR - LESTE

**Chefe Unidade EDTL, EP
Município de Lautem**

Chiquito dos Santos

**Chefe Seksaun EDTL, EP
Município de Lautem**

Hipolito Delisis de Sousa

**Administração e
Financas**

1. Manuel Alves Pereira
2. Maria J. D. dos Santos
3. Rita Ribeiro

Distribuição

Agusto da Costa

Comercial

Calisto de Jesus

**Conselho
Consumidor**

1. Manuel A. Pereira
2. Calisto de Jesus
3. Rui dos S. Alegria
4. Hipolito D. de Sousa
5. Chiquito dos Santos

**Planeamento no
Inspeção**

1. Agusto da Costa
2. Hipolito D. de Sousa
3. Alberto Dias

**Atendimento Rede
Geral MT/BT**

1. Agusto da Costa
2. Alberto Dias
3. Manuel A. Pereira

**Atendimento
Logístico**

1. Rui dos S. Alegria
2. Alberto Dias
3. Manuel A. Pereira
4. Sergio Nascimento

**Atendimento Nova Ligasaun
No Avarias**

1. Alberto Dias
2. Agusto da Costa
3. Rui dos Santos Alegria

**Atendimento Sistema
Prepago**

1. Calisto de Jesus
2. Rita Ribeiro
3. Manuel Alves Pereira
4. Rui dos S. Alegria

**EDTL, E.P Posto Lospalos
Villa**

- | | |
|------------------------------|----------------------------|
| 1. Chiquito dos Santos | 10. Maria J. D. dos Santos |
| 2. Hipolito Delisis de Sousa | 11. Pedro Dias |
| 3. Manuel A. Pereira | 12. Henrique M. L. Madeira |
| 4. Calisto de Jesus | 13. Julio da Cruz |
| 5. Rui dos S. Alegria | 14. Djorio Nunes |
| 6. Agusto da Costa | 15. Marcelo Sera Lopes |
| 7. Alberto Dias | 16. Clementino Hornay |
| 8. Rita Ribeiro | 17. Umar D. Fernande |
| 9. João B. Francelino | 18. Sergio Nascimento |

**EDTL, E.P Posto
Lore**

1. Adao Ximenes
2. Malderito Nidio
3. Augusta F. de Araujo

**EDTL, E.P Posto
Lautem/Moro**

1. Jose Branco
2. Marito V. dos Santos
3. Rogerio Valentim
4. Mascarino dos Santos
5. Agus dos Santos
6. Celestino de Jesus
7. Abilio B. da Cruz
8. Emilia Pires
9. Almeria Soares
10. Frederico F. Almeida

**EDTL, E.P Posto
Tutuala**

1. Lito de Jesus
2. Juvito Amarel
3. Lucio D. Ximenes
4. Merito A. de Almeida

**EDTL, E.P Posto
Luro**

1. Florindo Gusmão
2. Armindo do Ceu
3. Rui da Silva
4. Antonio Pler
5. Donancio Marciano
6. Anselmo N. Lima
7. Abilio Soares

**EDTL, E.P Posto
Ilomar**

1. Jeremias da Costa
2. Miguel Teles
3. Tonico da Costa
4. Joaquim D. Castro
5. Justo B. de Jesus
6. Abilio da Costa
7. Adriano Preto

ELECTRICIDADE DE TIMOR LESTE

ELECTRICIDADE DE TIMOR - LESTE

ELECTRICIDADE DE TIMOR - LESTE

ELECTRICIDADE DE TIMOR - LESTE



ELECTRICIDADE DE TIMOR - LESTE EMPRESA PÚBLICA
EDTL.E.P
COMISSÃO EXECUTIVA
Departamento Rede Distribuição e Apoio ao Consumidores
Unidade Municipio de Lautem
Rua : 30 de Agosto Lospalos - Munisipio de Lautem



LISTA FUNSIONARIOS EDTL.E.P MUNICIPIO DE LAUTEM

No.	Naran Kompleto	Data Moris	Sex	No.	Fatin Servisu	Kargu	Nivel Eduk.	No.Telef.	Obs
				ID					
1	Chiquito Dos Santos	Ira - ono, 15 - 05 - 1978	M	128	EDTL.E.P Posto Lospalos	Chefe Unidade	STM - Listrik	78256382	F.EDTL.E.P
2	Hipolito D. de Sousa	Lospalos, 12 - 08 - 1984	M	212	EDTL.E.P Posto Lospalos	Chefe Seksau	STM - Listrik	77346001	F.EDTL.E.P
3	Maria Jose D.C dos Santos	Lospalos, 10 - 10 - 1978	F	283	EDTL.E.P Posto Lospalos	Adm. Rec-Hum	SMA	77709539	F.EDTL.E.P
4	Rita Ribeiro	Lospalos, 11 - 05 - 1987	F	333	EDTL.E.P Posto Lospalos	Adm. Finanzas	S1/Economia	76096264	F.EDTL.E.P
5	Sergio Nascimento	Loiquero,07 - 04 - 1983	M	1066	EDTL.E.P Posto Lospalos	Asist. Admin.	Lic.Economia	77290500	F.EDTL.E.P
6	Calisto de Jesus	Puno, 07 - 07 - 1971	M	116	EDTL.E.P Posto Lospalos	Tec. Distrib.	D2/Electro	76619881	F.EDTL.E.P
7	Rui D.S.Alegria	Lospalos, 15 - 08 - 1965	M	338	EDTL.E.P Posto Lospalos	Tec. Distrib.	STM - Listrik	77940624	F.EDTL.E.P
8	Manuel A. Pereira	Keduloru, 25 - 10 - 1972	M	276	EDTL.E.P Posto Lospalos	Tec. Distrib.	D2/Mecanic	76206452	F.EDTL.E.P
9	Agusto da Costa	Oneraba, 10 - 05 - 1974	M	65	EDTL.E.P Posto Lospalos	Tec. Distrib.	SMA	75743916	F.EDTL.E.P
10	Alberto Dias	Lautem, 15 - 07 - 1978	M	67	EDTL.E.P Posto Lospalos	Tec. Distrib.	SMA	76230903	F.EDTL.E.P
11	Umar O.Fernandes	Lospalos, 25 - 06 - 1974	M	360	EDTL.E.P Posto Lospalos	Tec. Distrib.	SMA	76658404	F.EDTL.E.P
12	João B.Francelino	Com, 01 - 07 - 1991	M	625	EDTL.E.P Posto Lospalos	Asist. Tec.	STM - Listrik	75317033	F.EDTL.E.P
13	Pedro Dias	Lilapuhu, 10 - 10 - 1987	M	629	EDTL.E.P Posto Lospalos	Asist. Tec.	D3 - Listrik	75288552	F.EDTL.E.P
14	Ojorio Nunes	Iparira, 10 - 10 - 1993	M	628	EDTL.E.P Posto Lospalos	Asist. Tec.	STM - Listrik	75363748	F.EDTL.E.P
15	Marcelo S.Lopes	Iparira, 06 - 03 - 1997	M	627	EDTL.E.P Posto Lospalos	Asist. Tec.	STM - Listrik	75720199	F.EDTL.E.P
16	Clementino Hornay	Luro, 24 - 11 - 1992	M	623	EDTL.E.P Posto Lospalos	Asist. Tec.	STM - Listrik	75225036	F.EDTL.E.P
17	Henrique M.L. Madeira	Iliomar, 11 - 12 - 1992	M	624	EDTL.E.P Posto Lospalos	Asist. Tec.	SMA	78046156	F.EDTL.E.P
18	Julio da Cruz	Pitileti, 22 - 01 - 1964	M	626	EDTL.E.P Posto Lospalos	Asist. Tec.	STM Listrik	76273506	F.EDTL.E.P
19	Anacleto Xavier	Ira-ara, 26 - 05 - 1996	M	967	EDTL.E.P Posto Lospalos	Asist. Tec.	ESTV - Electri.	75794117	F.EDTL.E.P
20	Lito de Jesus	Tutuala, 25 - 04 - 1978	M	262	EDTL.E.P Posto Tutuala	Tec. Distrib.	STM/Electro	77326738	F.EDTL.E.P
21	Juvito Amaral	Tutuala, 01 - 01 - 1977	M	249	EDTL.E.P Posto Tutuala	Tec. Distrib.	SMA	77816485	F.EDTL.E.P
22	Lucio da Costa Ximenes	Poros,12 - 09 - 1981	M	849	EDTL.E.P Posto Tutuala	Asist. Tec.	SMA	77411877	F.EDTL.E.P
23	Merito Antonio de Almeida	Lospalos, 24 - 05 - 1999	M	966	EDTL.E.P Posto Tutuala	Asist. Tec.	ESTV - Electri.	75286259	F.EDTL.E.P
24	Jose Branco	Iliomar, 11 - 05 - 1969	M	233	EDTL.E.P Posto Lautem	Tec. Distrib.	SMA	75325288	F.EDTL.E.P
25	Marito V. dos Santos	Iparira, 29 - 03 - 1979	M	294	EDTL.E.P Posto Lautem	Tec. Distrib.	SMA	75737082	F.EDTL.E.P
26	Rogério Valentim	Pairara, 03 - 04 - 1969	M	335	EDTL.E.P Posto Lautem	Tec. Distrib.	STM - Listrik	76870869	F.EDTL.E.P
27	Mascarino Dos Santos	Laiara, 16 - 08 - 1984	M	296	EDTL.E.P Posto Lautem	Tec. Distrib.	STM - Listrik	76055564	F.EDTL.E.P
28	Agus dos Santos	Lautem,25 - 08 - 1999	M	846	EDTL.E.P Posto Lautem	Asist. Tec.	ESTV - Electri.	75237031	F.EDTL.E.P
29	Celestino de Jesus	Saelari, 15 - 09 - 1982	M	965	EDTL.E.P Posto Lautem	Asist. Tec.	SMA	76816438	F.EDTL.E.P
30	Abilio Branco da Cruz	Parlamento, 27 - 04 - 1991	M	963	EDTL.E.P Posto Lautem	Asist. Tec.	Lic.Eng.Ele.	75949593	F.EDTL.E.P

ELECTRICIDADE DE TIMOR LESTE

ELECTRICIDADE DE TIMOR - LESTE

31	Emilia Pires	Serelau, 24 - 09 - 1999	F	964	EDTL.E.P Posto Lautem	Asist. Tec.	ESTV - Electri.	76818470	F.EDTL,E.P
32	Almerio Soares	Puno, 10 - 07 - 1992	M	962	EDTL.E.P Posto Lautem	Asist. Tec.	ESTV - Electri.	75753538	F.EDTL,E.P
33	Frederico Falus Almeida	Sica, 16 - 02 - 1994	M	968	EDTL.E.P Posto Lautem	Asist. Tec.	Lic.Engeneria	75653099	F.EDTL,E.P
34	Adão Ximenes	Lore I, 08 - 07 - 1968	M	52	EDTL.E.P Posto Lore	Tec. Distrib.	STM - Listrik	76643792	F.EDTL,E.P
35	Malderito Nidio H.N. Ribeiro	Lospalos - 12 - 03 - 1997	M	845	EDTL.E.P Posto Lore	Asist. Tec.	L.Eng.E.Ele	75702878	F.EDTL,E.P
36	Augusto Fernandes de Araujo	Iilapa, 10 - 09 - 1987	M	957	EDTL.E.P Posto Lore	Asist. Tec.	SMA	76689221	F.EDTL,E.P
37	Jeremias da Costa	Caidabu, 15 - 05 - 1971	M	221	EDTL.E.P Posto Iliomar	Tec. Distrib.	SMA	77972131	F.EDTL,E.P
38	Miguel Teles	Larifano, 02 - 02 - 1976	M	302	EDTL.E.P Posto Iliomar	Tec. Distrib.	SMA	77043491	F.EDTL,E.P
39	Justo de J.Baptista	Caenliu 12 - 06 - 1968	M	535	EDTL.E.P Posto Iliomar	Asist. Tec.	S1 Ekonomi	77396471	F.EDTL,E.P
40	Joaquim D.C . Castro	Tirilolo,09 - 04 - 2004	M	848	EDTL.E.P Posto Iliomar	Asist. Tec.	ESTV - Listrik	75160171	F.EDTL,E.P
41	Tonico da Costa	Aelebere,10 - 10 - 1999	M	847	EDTL.E.P Posto Iliomar	Asist. Tec.	ESTV - Electri.	75873162	F.EDTL,E.P
42	Abilio da Costa	Nautetu, 23 - 04 - 1993	M	969	EDTL.E.P Posto Iliomar	Asist. Tec.	Lic.Eng.Ele.	76654641	F.EDTL,E.P
43	Adriano Preto	Iliomar, 15 - 01 - 1989	M	958	EDTL.E.P Posto Iliomar	Asist. Tec.	SMA	77812858	F.EDTL,E.P
44	Florindo Gusmão	Iparira, 25 - 04 - 1977	M	189	EDTL.E.P Posto Luro	Tec. Distrib.	SMA	76385503	F.EDTL,E.P
45	Armindo do Ceu	Baduro, 12 - 06 - 1967	M	98	EDTL.E.P Posto Luro	Tec. Distrib.	SMA	75606409	F.EDTL,E.P
46	Rui da Silva	Malailada, 14 - 04 - 1975	M	337	EDTL.E.P Posto Luro	Tec. Distrib.	S1/Eko.Jestaun	75776882	F.EDTL,E.P
47	Antonio Pler	Odofuro, 12 - 04 - 1992	M	844	EDTL.E.P Posto Luro	Asist. Tec.	ESTV - Electri.	75541601	F.EDTL,E.P
48	Donancio Marciano	Usuwasi, 13 - 05 - 1999	M	959	EDTL.E.P Posto Luro	Asist. Tec.	DII C.	75856730	F.EDTL,E.P
49	Anselmo N.Lima	Luro, 06 - 09 - 1984	M	961	EDTL.E.P Posto Luro	Asist. Tec.	ESTV - Electri.	75178826	F.EDTL,E.P
50	Abilio Soares	Etanisi, 22 - 05 - 1997	M	960	EDTL.E.P Posto Luro	Asist. Tec.	ESTV - Electri.	75247518	F.EDTL,E.P
TOTAL FUNSIONARIOS		FETO :	3						
		MANE :	47						
			50						
Total Funsionarios EDTL,E.P Posto Lospalos : 19 Pessoas				Lisensiatura (S1) : 8 pessoas					
Total Funsionarios EDTL,E.P Posto Tutuala : 4 Pessoas				D2/D3 : 4 pessoas					
Total Funsionarios EDTL,E.P Posto Lautem : 10 Pessoas				Tekniko Vokasional : 22 pessoas					
Total Funsionarios EDTL,E.P Posto Lore : 3 Pessoas				Ensino Geral : 16 pessoas					
Total Funsionarios EDTL,E.P Posto Iliomar : 7 Pessoas									
Total Funsionarios EDTL,E.P Posto Luro : 7 Pessoas									

ELECTRICIDADE DE TIMOR - LESTE

ATIVIDADES ADISIONAL

- Indika area sira nebe akontesi quida tensaun (Drop Tegangan) hodi analiza no fo solusaun
- Indika area sira nebe do'ok husi estrada atu bele fasilita ho solar painel

DADUS TECNICO EDTL, E.P MUNICIPIO DE LAUTEM

DADUS ALDEIA HO AREA NEBE SEIDAUK ASSESU ENERGIA ELECTRICA IHA MUNICIPIO DE LAUTEM								
No	Municipio	Posto Adm.	Suco	Aldeia	Total Uma	Distansia	Distansia	Observasaun
					Kain	Rede MT	Rede BT	
1	Lautem	Iliomar (1)	Caenliu	Larimi	109	2.52	5.25	konstrusaun lao hela(Prog.PEK)
		Luro (2)	Vairoque	Luturo	54			Instala ona Solar Painel iha tinan 2023 (Tamba Susar Asesu Estrada)
			Luro kota	Hailarino	114			Tama ona faze tenderizasaun(Prog.PTN)
		Lautem (7)	Baduro	Tamaro	33			Tama ona faze tenderizasaun(Prog.PTN)
			Maina II	Lereira	86			Tama ona faze tenderizasaun(Prog.PTN)
				Lereado	87			Tama ona faze tenderizasaun(Prog.PTN)
		Maina I	Pajahara	82				Tama ona faze tenderizasaun(Prog.PTN)
			Narunteino	89	3300 Mtrs	1500 Mtrs		Tama ona faze tenderizasaun(Prog.PTN)
			Mauwedara	37				Tama ona faze tenderizasaun(Prog.PTN)
		Daudere	Macalodo	4				Plano Instala Solar Painel Tamba Uma Kain La Tuir Kriteria
TOTAL				10 Aldeia	695			

- NB:
- Total Suco iha Municipio de Lautem hamutuk 34 Sucos 100 % assesu energia electricidade
 - Total Aldeia iha Municipio de Lautem hamutuk 151 Aldeias
 - 141 Aldeias assesu energia electricidade (Aldeia Luturu, Aldeia Liarafa, Aldeia Soba Assesu energia husi solar painel iha tinan 2023
 - 10 Aldeias seidauk assesu energia electricidade
 - Energia ba Aldeia Liarafa Suco Wairoque mai husi Atelari Posto Adm. Laga Municipio Baucau iha tinan 2023-2024
 - Energia ba Aldeia Luturu, Aldeia Soba no loto utiliza energia husi solar painel iha tinan 2023-2024

TOTAL KLIENDE EDTL, E.P MUNICIPIO DE LAUTEM

No	POSTO ADMINISTRATIVO	Kategoria kliente				Total	Obs
		Domestik	Comercial	Governo	Sosial		
1	LOSPALOS	6359	241	165	48	6813	
2	LAUTEM	3216	66	96	20	3398	
3	LURO	1274	16	42	9	1341	
4	TUTUALA	803	23	28	5	859	
5	ILIOMAR	1579	21	47	6	1653	
6	LORE	667	10	17	7	701	
	TOTAL	13898	377	395	95	14765	

NB:

❖ **Kontador konvensional**

- 1. Edificio Governo no Sosial : 344 Kliente
- 2. Aldeia Soikili no Sambuti : 240 Kliente

❖ **Kontador Prepago : 14.181 Kliente**

ELECTRICIDADE DE TIMOR - LESTE

TOTAL TRANSFORMADOR, CAPASIADE TRANSFORMADOR NO TOTAL KLIENTE CADA POSTO ADM. IHA EDTL, E.P MUN. DE LAUTEM

NO	POSTO ADMINISTRATIVO	TOTAL TRAF0	TOTAL CAPASIADE TRANSFORMADOR (KVA)								Total KVA	Total Kiente
			25	50	100	160	200	250	315	400		
1	LOSPALOS	55	7	15	19	10	3	1			5275	6813
2	LAUTEM	39	7	14	9	2	1	1	2	2	4975	3398
3	LURO	13	2	6	5						850	1341
4	TUTUALA	8	-	3	5						650	859
5	ILIOMAR	17	3	10	3	1					1035	1653
6	LORE	7	3	2	2						375	701
TOTAL		139	22	50	43	13	4	2	2	2	13.160	14.765

TOTAL TRANSFORMADORES (COMUM&SPESIAL) TOTAL KMC NO KLIENTE EDTL, E.P MUNICIPIO DE LAUTEM

NO	POSTO ADMINISTRATIVO	TRAF0 COMUN	TOTAL KVA	TRAF0 SPESIAL	TOTAL KVA	TOTAL TRAF0	TOTAL KVA	Total Kiente	TOTAL KMC(MT-BT)			
									MT	BT		
1	LOSPALOS	51	5125	4	150	55	5275	6.813	MT	BT		
2	LAUTEM	33	2520	6	2455	39	4975	3.398				
3	LURO	13	850	-		13	850	1.341				
4	TUTUALA	8	650	-		8	650	859	344,28	264.58		
5	ILIOMAR	16	1010	1	25	17	1035	1.653	KMC	KMC		
6	LORE	6	325	1	50	7	375	701				
TOTAL		127	10.480	12	2.680	139	13.160	1.4765				

ELECTRICIDADE DE TIMOR-LESTE EMPRESA PÚBLICA

EDTL, E.P

COMISSÃO EXECUTIVA

Departamento Rede Distribuição e Apoio ao Consumidor

Unidade Municipio Lautem

Rua: Trinta de Agosto Lospalos, No. Telf: +670 78256382/77346001



RECEITAS EDTL, E.P MUNICIPIO DE LAUTEM

No	Tinan	Receitas			Total Receitas	Observasaun
		Cont. Convensional	Cont. Prepago	Receitas Seluk		
1	2021	\$ 184.096.71				Tinan 2021 to'o tinan 2023 dadus receitas ba kontador post pago no kontador prepago seidauk, bele elabora tamba Sistema seidauk apoio
2	2022	\$ 97,608.89				
3	2023	\$ 76.587.06				
4	2024	\$ 192.043,38	\$ 961.848.05	\$ 27.747.72	\$ 1.181.639.15	
5	2025	\$ 247.963.05	\$ 521.494.20	\$ 34.283.02	803.740.27	

ELECTRICIDADE DE TIMOR - LESTE

PROSESU FORNESIMENTU ENERGIA ELECTRICA HUSI CENTRAL PRODUSAUN TO'O KONSUMIDORES

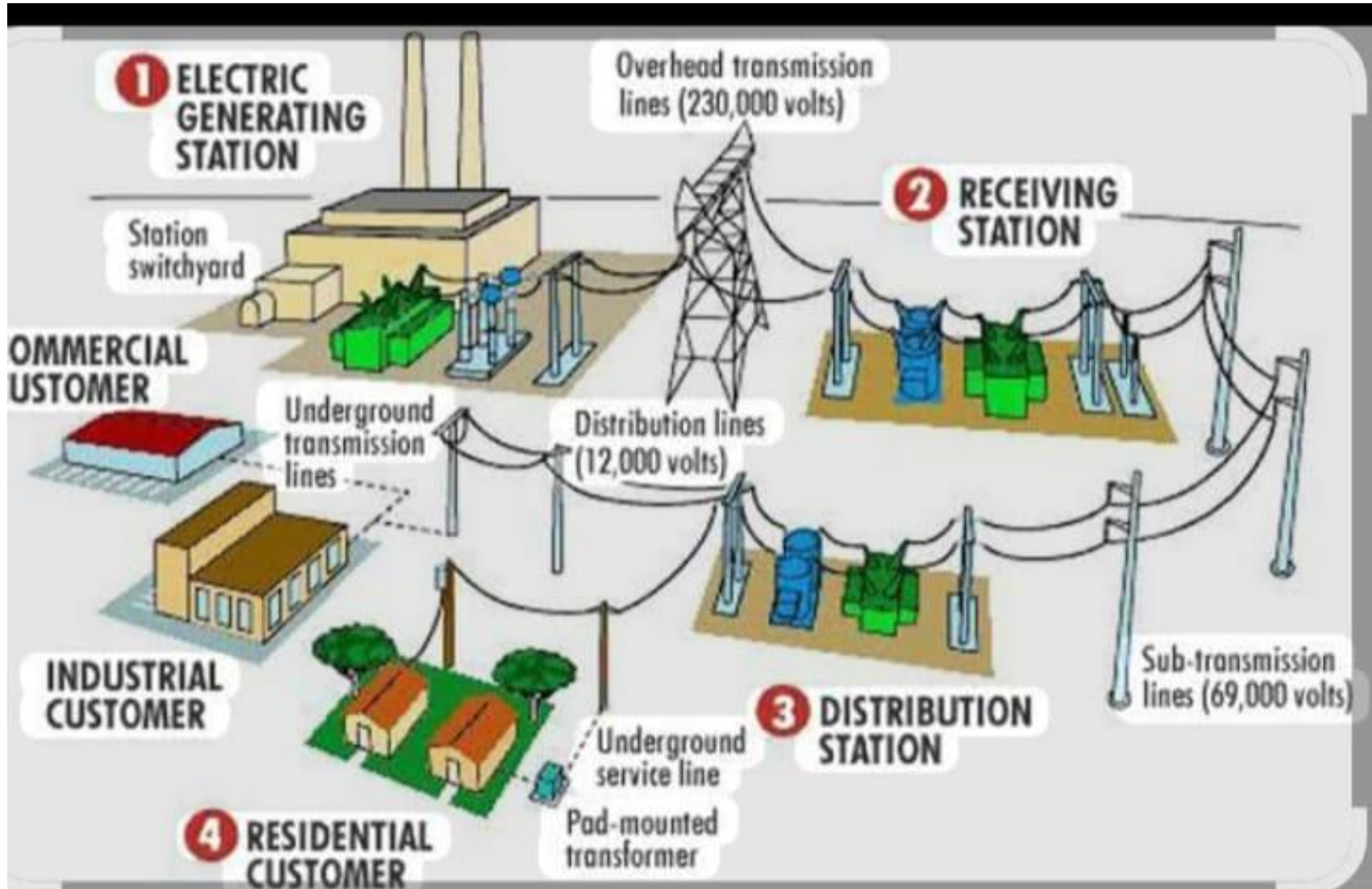

ELECTRICIDADE DE TIMOR LESTE

ELECTRICIDADE DE TIMOR - LESTE

ELECTRICIDADE DE TIMOR - LESTE

ELECTRICIDADE DE TIMOR - LESTE

ELECTRICIDADE DE TIMOR - LESTE

ELECTRICIDADE DE TIMOR - LESTE

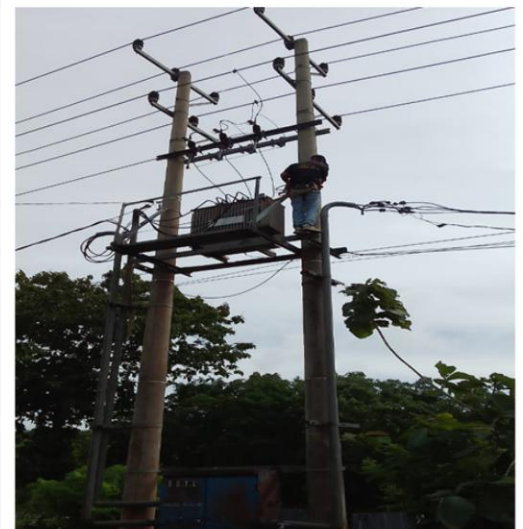

ELECTRICIDADE DE TIMOR LESTE



ELECTRICIDADE DE TIMOR - LESTE

ELECTRICIDADE DE TIMOR - LESTE

ELECTRICIDADE DE TIMOR - LESTE

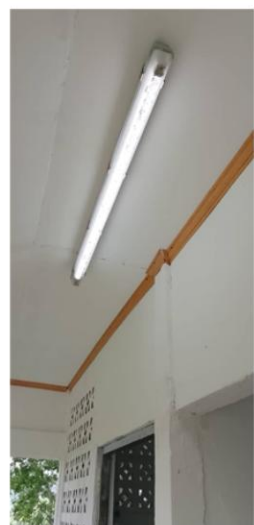

ELECTRICIDADE DE TIMOR LESTE

